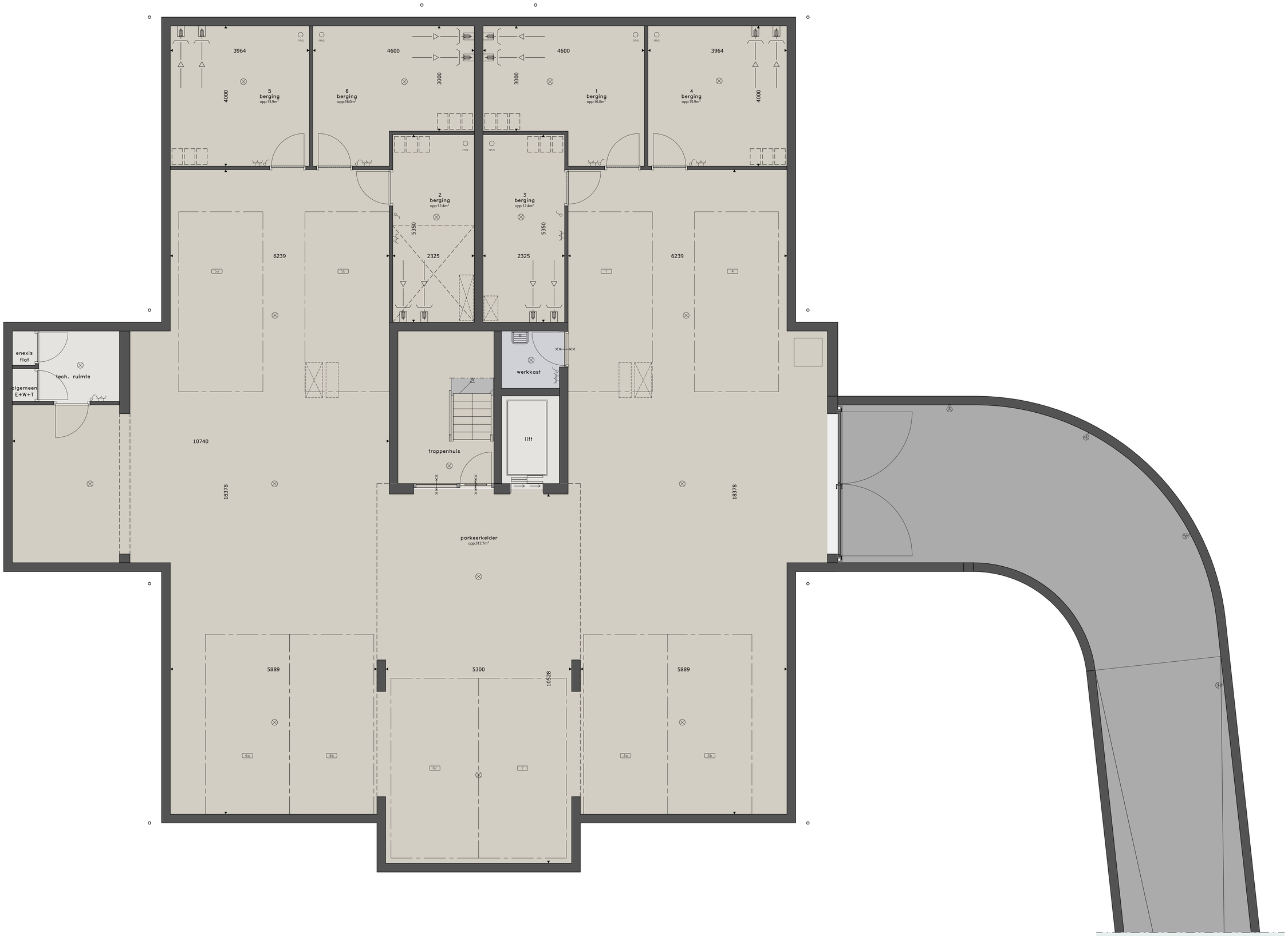

KELDER

schaal 1 : 50

VILLA BERLAER

PAUWERT architectuur

HOUTA

APPARTEMENTEN VILLA BERLAER te HELMOND

kelder

BLAD	SCHAAL	DATUM	REVISIE	FORMAAT
v-109	1:50	09-06-2020		841 x 841

3569b_PA_A_r19.vwx

APPARTEMENT 2 - BESCHIKBAAR

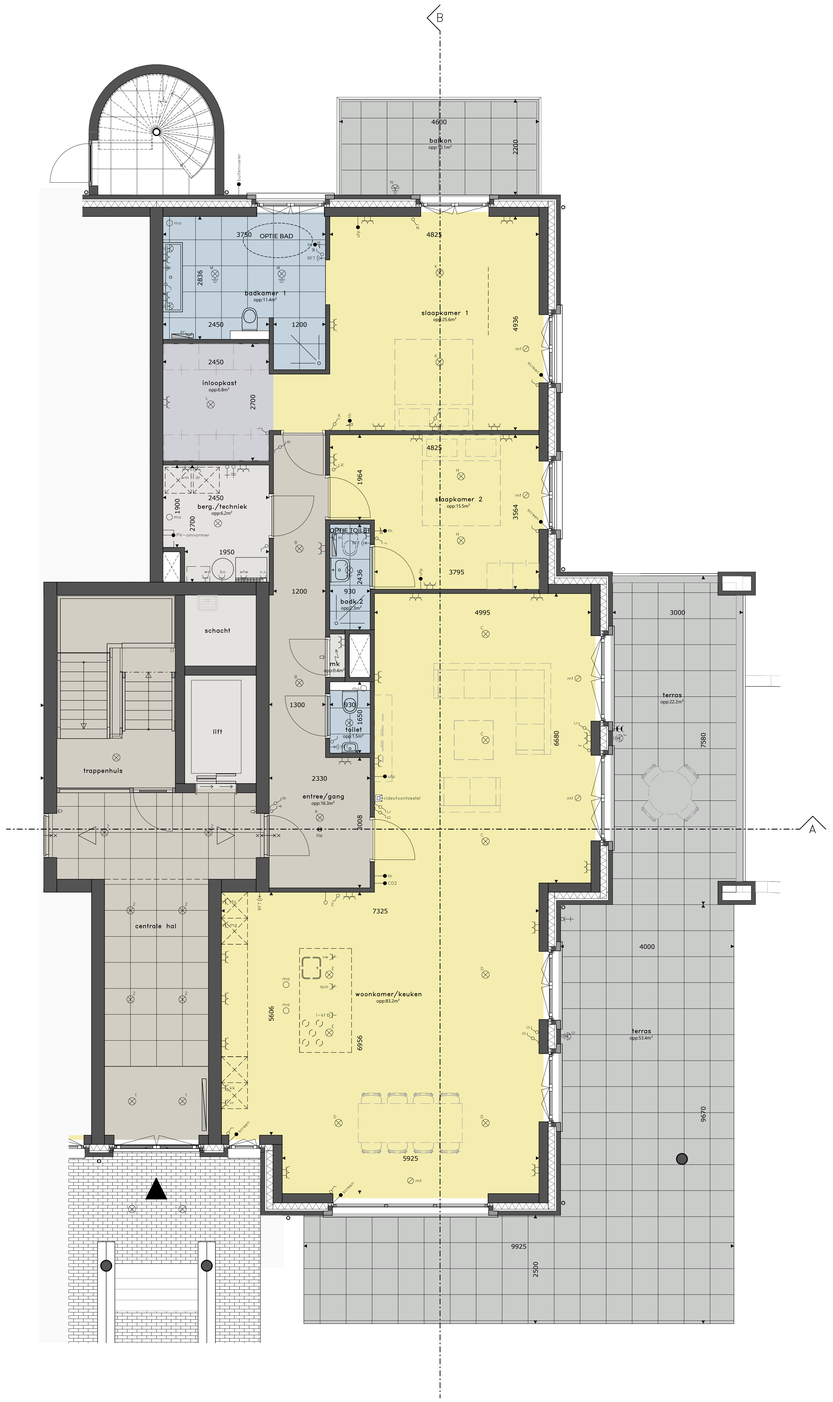

BEGANE GROND
schaal 1 : 50

VOORGEVEL
schaal 1 : 100

ZIJGEVEL RECHTS
schaal 1 : 100

ACHTERGEVEL
schaal 1 : 100

ZIJGEVEL LINKS
schaal 1 : 100

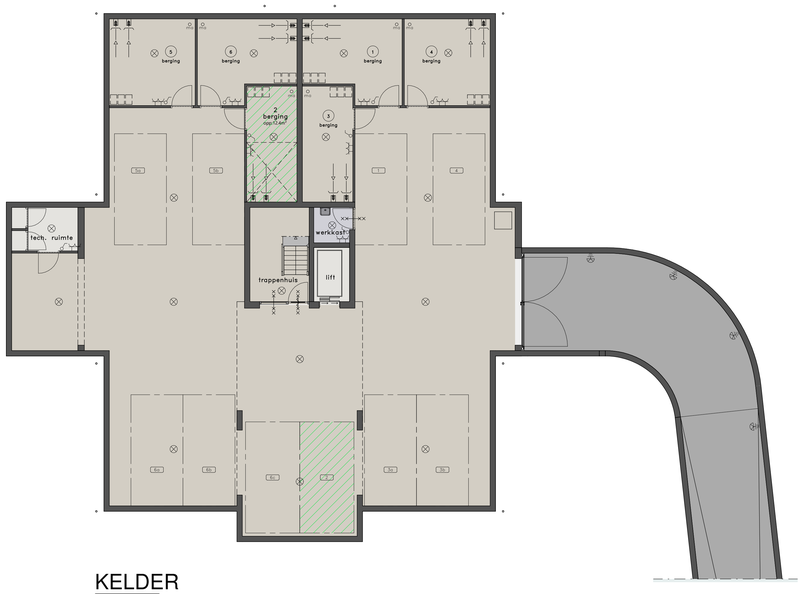

KELDER
schaal 1 : 100

RENVOOI

- = plafondlichtpunt
- = plafondlichtpunt, beveiligd
- = wandlichtpunt
- = wandlichtpunt, beveiligd
- = wisselschakelaar
- = schakelaar enkelpolig
- = gecombineerde schakelaar enkelpolig
- = wandcontactdoos enkel
- = wandcontactdoos dubbel
- = wandcontactdoos dubbel verticaal spatwaterdicht
- = wandcontactdoos koelkast
- = wandcontactdoos vriezer
- = wandcontactdoos magnetron/oven
- = wandcontactdoos stoomoven
- = wandcontactdoos vaatwasmachine
- = wandcontactdoos Quooker
- = Perlea aansluiting tbv inductie kooktoestel
- = wandcontactdoos droger
- = wandcontactdoos wasmachine
- = wandcontactdoos boiler
- = wandcontactdoos WTW
- = wandcontactdoos warmtepomp
- = draadloze standenschakelaar ventilatie
- = bel
- = schel
- = aansluitpunt UTP, bedraad
- = aansluitpunt centrale thermostaat
- = aansluitpunt thermostaat naregeling
- = CO2 sensor
- = aansluitpunt PV-omvormer, bedraad
- = aansluitpunt buitenvoeler
- = aansluitpunt screen
- = videofoontoestel
- = centraal aardpunt
- = mechanische ventilatie toevoer
- = mechanische ventilatie afvoer
- = rookmelder
- = elektrische radiator
- = boiler
- = WTW-unit
- = warmtepomp
- = opstelplaats koelkast
- = opstelplaats wasmachine
- = opstelplaats droger
- = verdeler vloerverwarming
- = meterkast
- = 60 minuten brandwerend
- = gevelkom
- = tappunt koud water
- = tappunt warm water
- = positie hoofdentree gebouw
- = positie entree appartement
- = parkeerplaatsen en berging behorend bij appartement / penthouse

- schakelaars op 1050+ vl.
- wandcontactdozen op 300+ vl.
- alle maten in millimeters
- kleine wijzigingen voorbehouden
- aan maatvoering kunnen geen rechten worden ontleend
- verwarmingselementen, keukenopstelling, afzuigpunten en rookmelders indicatief weergegeven (plaats en afmeting)
- PV panelen en overige installaties zijn indicatief weergegeven
- warmtepomp, ventilatiebox, omvormers, dakdoorvoeren en dakschoorsteen indicatief weergegeven (plaats en afmeting)
- in de algemene verkeersruimte, kelder en individuele bergingen zullen armaturen voorzien worden. Evenals ter plaatse bij de terrassen en de balkons.

VILLA BERLAER

PAUWERT architectuur

HOUTA

APPARTEMENTEN VILLA BERLAER te HELMOND

APPARTEMENT 02

BLAD	SCHAAL	DATUM	REVISIE	FORMAAT
v-102		09-06-2020		A0

2009_PA_A_r10.vrl

APPARTEMENT 3 - BESCHIKBAAR

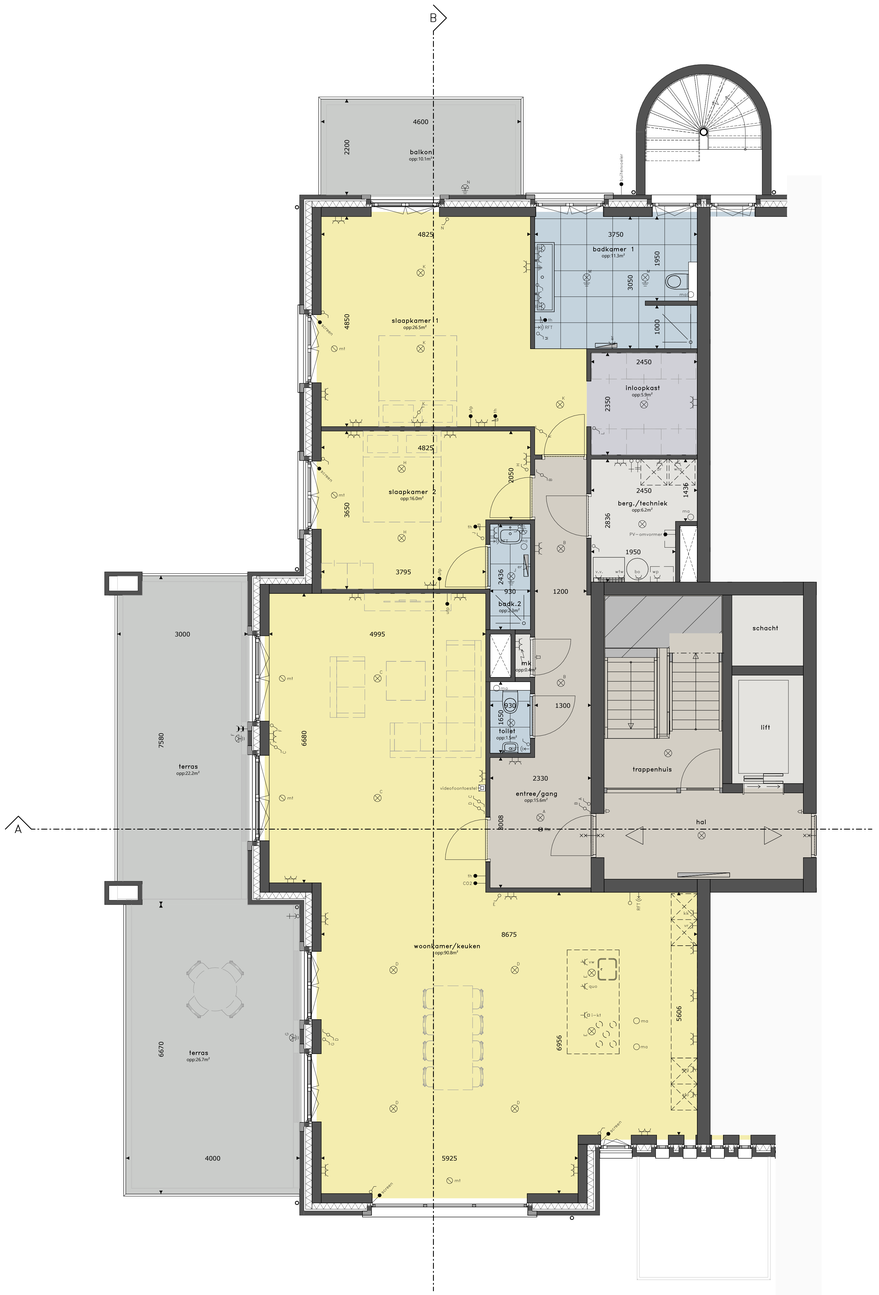

1e VERDIEPING
schaal 1 : 50

VOORGEVEL
schaal 1 : 100

ZIJGEVEL RECHTS
schaal 1 : 100

ACHTERGEVEL
schaal 1 : 100

ZIJGEVEL LINKS
schaal 1 : 100

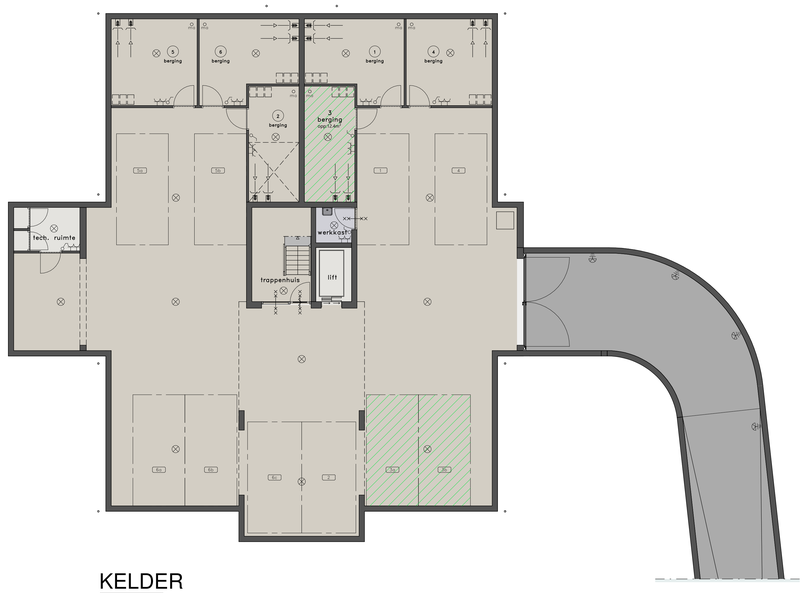

KELDER
schaal 1 : 100

RENVOOI

- = plafondlichtpunt
- = plafondlichtpunt, beveiligd
- = wandlichtpunt
- = wandlichtpunt, beveiligd
- = wisselschakelaar
- = schakelaar enkelpolig
- = gecombineerde schakelaar enkelpolig
- = wandcontactdoos enkel
- = wandcontactdoos dubbel
- = wandcontactdoos dubbel verticaal spatwaterdicht
- = wandcontactdoos koelkast
- = wandcontactdoos vriezer
- = wandcontactdoos magnetron/oven
- = wandcontactdoos stoomoven
- = wandcontactdoos vaatwasmachine
- = wandcontactdoos Quooker
- = Perilex aansluiting tbv inductie kooktoestel
- = wandcontactdoos droger
- = wandcontactdoos wasmachine
- = wandcontactdoos boiler
- = wandcontactdoos WTW
- = wandcontactdoos warmtepomp
- = draadloze standenschakelaar ventilatie
- = bel
- = schel
- = aansluitpunt UTP, bedraad
- = aansluitpunt centrale thermostaat
- = aansluitpunt thermostaat naregeling
- = CO2 sensor
- = aansluitpunt PV-omvormer, bedraad
- = aansluitpunt buitenvoeler
- = aansluitpunt screen
- = videofoontoestel
- = centraal aardpunt
- = mechanische ventilatie toevoer
- = mechanische ventilatie afvoer
- = rookmelder
- = elektrische radiator
- = boiler
- = WTW-unit
- = warmtepomp
- = opstelplaats koelkast
- = opstelplaats wasmachine
- = opstelplaats droger
- = verdeler vloerverwarming
- = meterkast
- = 60 minuten brandwerend
- = gevelkom
- = tappunt koud water
- = tappunt warm water
- = positie hoofdentree gebouw
- = positie entree appartement
- = parkeerplaatsen en berging behorend bij appartement / penthouse

- schakelaars op 1050+ vl.
- wandcontactdozen op 300+ vl.
- alle maten zijn circa
- kleine wijzigingen voorbehouden
- aan maatvoering kunnen geen rechten worden ontleend
- verwarmingselementen, keukenopstelling, afzuigunnten en rookmelders indicatief weergegeven (plaats en afmeting)
- PV panelen en overige installaties zijn indicatief weergegeven
- warmtepomp, ventilatiebox, omvormers, dakdoorvoeren en dakschoorsteen indicatief weergegeven (plaats en afmeting)
- in de algemene verkeersruimte, kelder en individuele bergingen zullen armaturen voorzien worden. Evenals ter plaatse bij de terrassen en de balkons.

VILLA BERLAER

PAUWERT architectuur

HOUTA

APPARTEMENTEN VILLA BERLAER te HELMOND

APPARTEMENT 03

BLAD	SCHAAL	DATUM	REVISIE	FORMAAT
v-103		09-06-2020		A0

APPARTEMENT 4 - BESCHIKBAAR

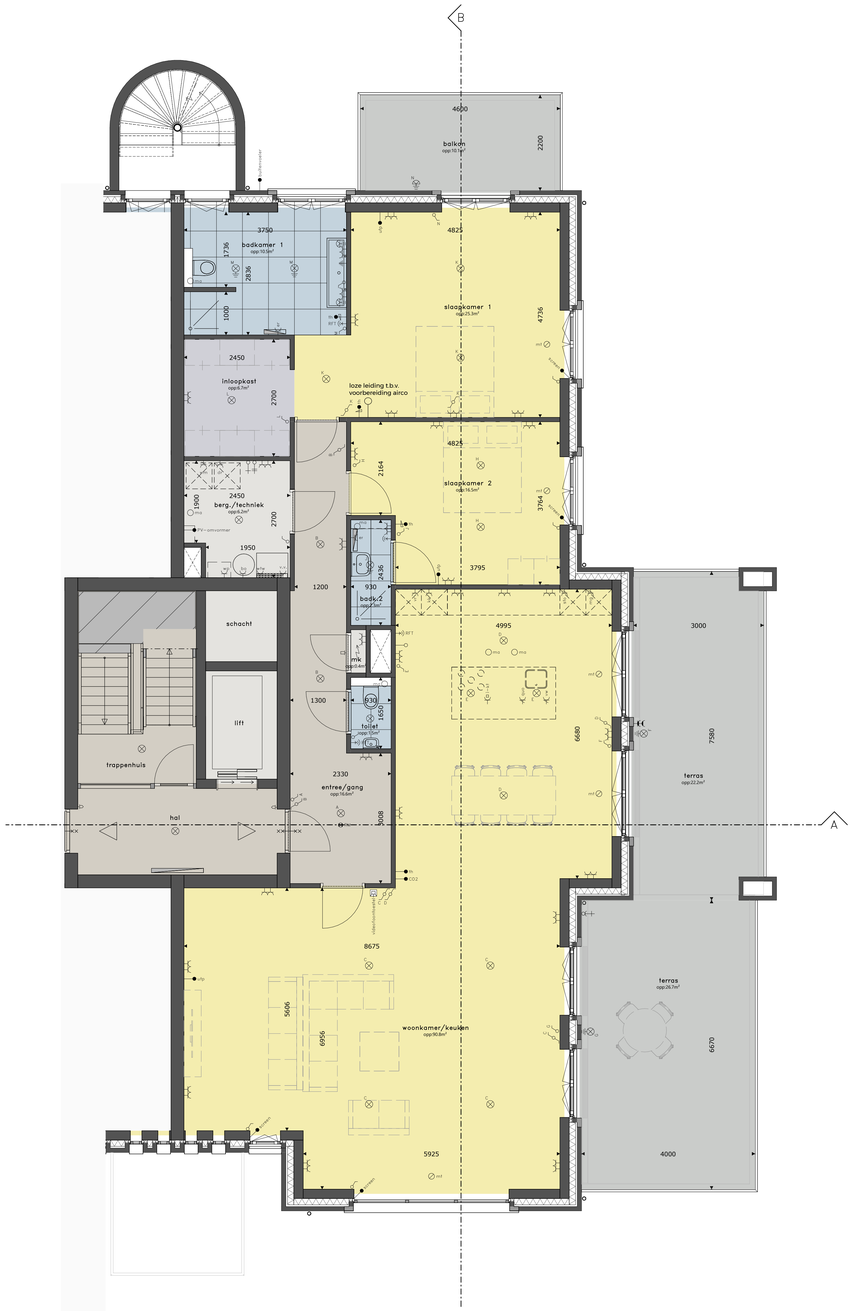

1e VERDIEPING
schaal 1 : 50

VOORGEVEL
schaal 1 : 100

ZIJGEVEL RECHTS
schaal 1 : 100

ACHTERGEVEL
schaal 1 : 100

ZIJGEVEL LINKS
schaal 1 : 100

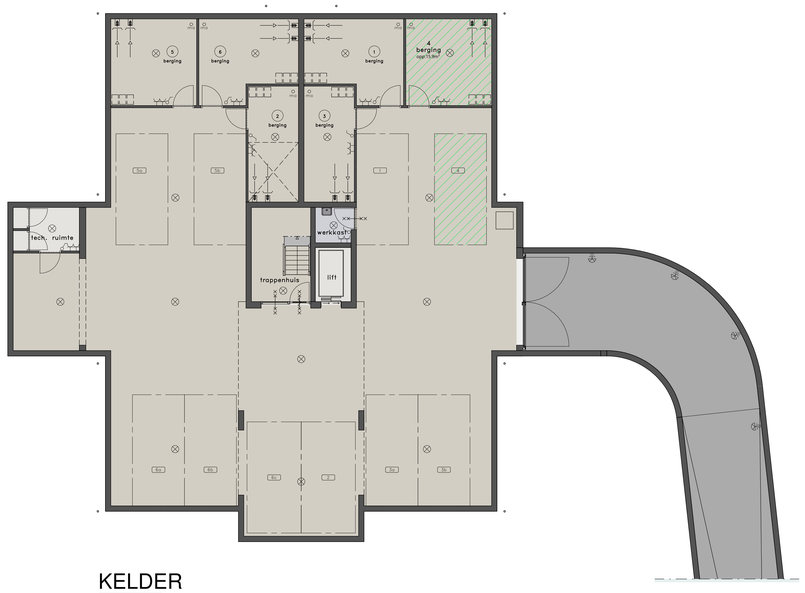

KELDER
schaal 1 : 100

RENVOOI

- = plafondlichtpunt
- = plafondlichtpunt, beveiligd
- = wandlichtpunt
- = wandlichtpunt, beveiligd
- = wisselschakelaar
- = schakelaar enkelpolig
- = gecombineerde schakelaar enkelpolig
- = wandcontactdoos enkel
- = wandcontactdoos dubbel
- = wandcontactdoos dubbel verticaal spatwaterdicht
- = wandcontactdoos koelkast
- = wandcontactdoos vriezer
- = wandcontactdoos magnetron/oven
- = wandcontactdoos stoomoven
- = wandcontactdoos vaatwasmachine
- = wandcontactdoos Quooker
- = Perilex aansluiting 8x inductie kooktoestel
- = wandcontactdoos droger
- = wandcontactdoos wasmachine
- = wandcontactdoos boiler
- = wandcontactdoos WTW
- = wandcontactdoos warmtepomp
- = draadloze standenschakelaar ventilatie
- = bel
- = schel
- = aansluitpunt UTP, bedraad
- = aansluitpunt centrale thermostaat
- = aansluitpunt thermostaat naregeling
- = CO2 sensor
- = aansluitpunt PV-omvormer, bedraad
- = aansluitpunt buitenvoeler
- = aansluitpunt screen
- = videofoonbestel
- = centraal aardpunt
- = mechanische ventilatie toevoer
- = mechanische ventilatie afvoer
- = rookmelder
- = elektrische radiator
- = boiler
- = WTW-unit
- = warmtepomp
- = opstelplaats koelkast
- = opstelplaats wasmachine
- = opstelplaats droger
- = verdeler vloerverwarming
- = meterkast
- = 60 minuten brandwerend
- = gevelkom
- = tappunt koud water
- = tappunt warm water
- = positie hoofdentree gebouw
- = positie entree appartement
- = parkeerplaatsen en berging behorend bij appartement / penthouse

- schakelaars op 1050+ vl.
- wandcontactdozen op 300+ vl.
- alle maten in millimeters
- kleine wijzigingen voorbehouden
- aan maatvoering kunnen geen rechten worden ontleend
- de exacte positie van sanitair, radiatoren, CO2 sensoren en rookmelders indicatief weergegeven (plaats en afmeting)
- PV panelen en overige installaties zijn indicatief weergegeven
- warmtepomp, ventilatiebox, omvormers, dakdoorvoeren en dakschoorsteen indicatief weergegeven (plaats en afmeting)
- in de algemene verkeersruimte, kelder en individuele bergingen zullen armaturen voorzien worden. Eventuele plaatsing bij de terrassen en de balkons.

VILLA BERLAER

PAUWERT architectuur

HOUTA

APPARTEMENTEN VILLA BERLAER te HELMOND

APPARTEMENT 04

BLAD	SCHAAL	DATUM	REVISIE	FORMAAT
v-104		09-06-2020		A0